

# A que pontos devo prestar atenção para garantir a admissibilidade e elegibilidade da minha candidatura?



***Cooperar está en tus manos***



# Segunda Convocatória

[www.interreg-sudoe.eu](http://www.interreg-sudoe.eu)



**Orçamento FEDER**

**53,7 M€**

3 prioridades

8 objetivos específicos

(OE)

**Convocatória  
em duas fases**

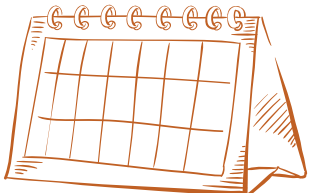

**1ª fase**

**26-02-2024**

**31-05-2024**

**Duração  
projeto**



**36 meses máximo**

**Parceria**



**Pelo menos 1 beneficiário  
de cada um dos 3 Estados-  
Membros do Sudoe**

**Cofinanciamento  
FEDER até 75 %**



**Orçamento mínimo a  
respeitar por tipo de  
beneficiário e OE**

OE 2.7; 7,4 M€

OE 2.4; 9,9 M€

OE 2.5; 7,5 M€

OE 1.4; 3,3 M€

OE 1.1; 8,9 M€

OE 4.6; 3,8 M€

OE 4.1; 5,4 M€

OE 4.5; 7,5 M€



**CoopSudoe**



# Resultados da primeira fase 1ª convocatoria

*(134 candidaturas)*

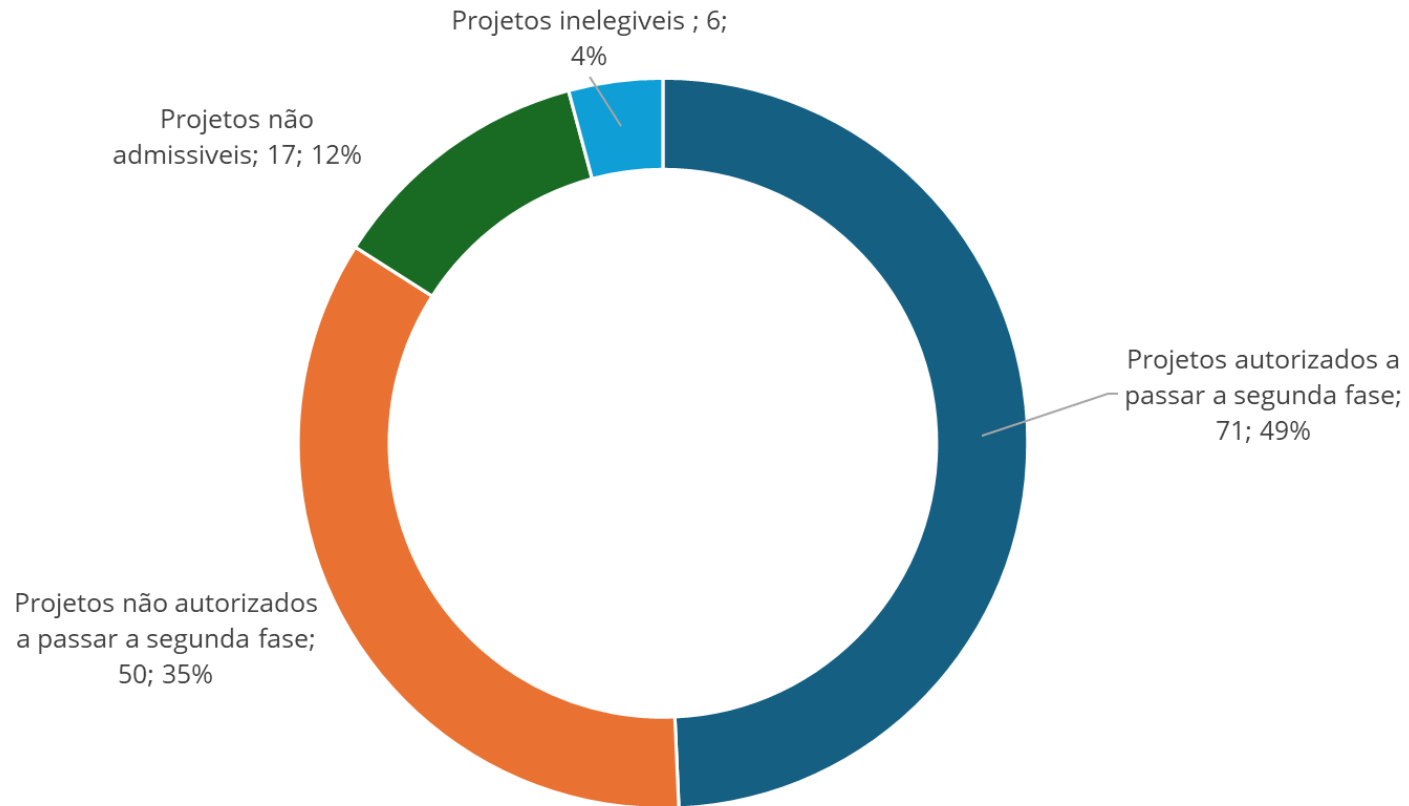

# Limite de número de participações

# 3

Participações  
máximo

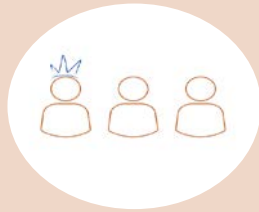

ou



Se for verificada a participação em mais de 3 candidaturas, o beneficiário não será considerado admissível no projeto

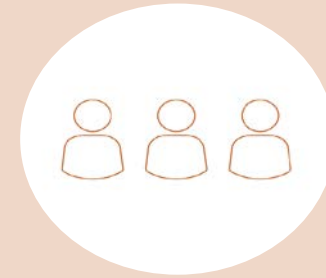

O beneficiário é de facto retirado e o projeto é mantido



- Instrução da candidatura sem o beneficiário e a sua contribuição para o projeto
- Risco de o projeto não ser elegível se o beneficiário não admissível for a única entidade que represente um tipo obrigatório de ator na cadeia de valor ou se o beneficiário for a única entidade de um dos 3 Estados-Membros

# Limite do número de participações

## *Lembrete da regra*

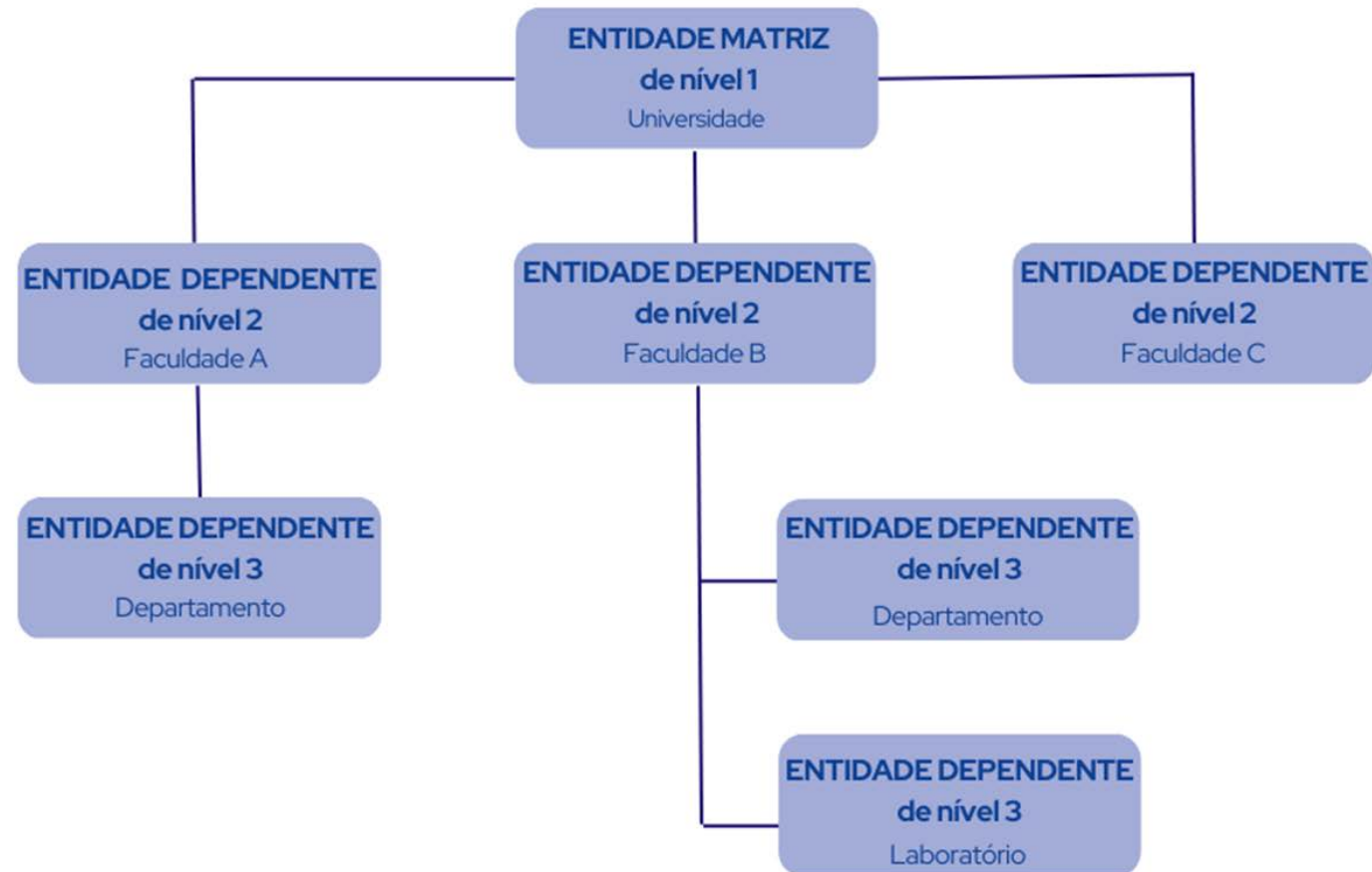

# Critério de admissibilidade nº6

## *Participação de beneficiários de três Estados*

Verificar se a entidade está localizada numa zona elegível ou se respeita, se for caso disso, uma das três exceções a esta condição de elegibilidade.

Em caso de dúvida, contacte a Autoridade Nacional e o Secretariado Conjunto, enviando os documentos comprovativos.

Em caso de incumprimento:



O beneficiário é de facto retirado e o projeto é mantido



- Instrução da candidatura sem o beneficiário e a sua contribuição para o projeto
- Risco de o projeto não ser elegível se o beneficiário não admissível for a única entidade que represente um tipo obrigatório de ator na cadeia de valor ou se o beneficiário for a única entidade de um dos 3 Estados-Membros



# Critério de admissibilidade nº 6

## *Lembrete da regra*

Tendo em conta a elegibilidade parcial do território dos Estados-membros que participam do Programa, podem, no entanto, ser observadas exceções a esta regra. Essas exceções só podem aplicar-se a estruturas/organizações localizadas num dos Estados-Membros participantes do Programa SUDOE, desde que preencham uma das seguintes condições:

o potencial beneficiário é uma administração ou agência pública com competência em todo o território nacional ou em todo o território de uma das regiões incluídas no território do Programa;

Ou

o beneficiário é um operador público nacional com um estabelecimento localizado no território SUDOE

Ou

o beneficiário é uma rede nacional da qual são membros organismos públicos ou entidades privadas sem fins lucrativos estabelecidas no território do Programa





# Critério de admissibilidade nº9

- Balanços dos últimos três exercícios completos e encerrados
- O volume de negócios médio destes três anos excede o montante da contrapartida nacional do seu Plano Financeiro



## Condições para as empresas (tipo IV)

Em caso de incumprimento:



O beneficiário é de facto retirado e o projeto é mantido



- Instrução da candidatura sem o beneficiário e a sua contribuição para o projeto
- Risco de o projeto não ser elegível se o beneficiário não admissível for a única entidade que represente um tipo obrigatório de ator na cadeia de valor ou se o beneficiário for a única entidade de um dos Estados-Membros



# Critérios de elegibilidade

## *Tipos de atores*

Para cada objetivo específico, um ou mais tipos de atores devem estar presentes na parceria do projeto como beneficiários da ajuda FEDER

**Responsabilidade do beneficiário principal** pelo preenchimento correto das informações constantes do formulário de candidatura

Principais erros: centros de investigação, universidades, etc. classificados como autoridades públicas competentes e não como entidades do sistema científico e tecnológico



Em caso de incumprimento: projeto declarado **inelegível**



# Critérios de elegibilidade

## Classificação no formulário

### Identidad del beneficiario

[Beneficiarios](#) / [Tangente](#) / [Identidad del beneficiario](#)

- 1

- Parte A - Identificación del proyecto
  - A.1 Identificación del proyecto
  - A.2 Resumen del proyecto
  - Plan financiero 1ª fase
- Parte B - Descripción del proyecto
  - B.1 Enfoque del proyecto: objetivos, realizaciones principales y los resultados previstos
  - B.2 Pertinencia y contexto del proyecto
  - B.3 Consorcio del proyecto
  - B.4 Impacto territorial del proyecto
- Parte C - Consorcio del proyecto**
  - C.1 Beneficiarios del proyecto**
  - C.2 Socios Asociados
- PARTE D - Personas de contacto
  - Responsable del proyecto
- Usuarios
  - Usuarios
- Documentación
  - 1. Declaración responsable y de compromiso del beneficiario principal
  - 2. Declaraciones de interés de los beneficiarios

[Propuesta de proyecto \(1ª fase\)](#)

**VALIDAR** **ENVIAR**

- 1

### IDENTIDAD DEL BENEFICIARIO

Identificación **Detalle del beneficiario**

Rol del beneficiario en el proyecto \*

Seleccione

Presupuesto total subvencionable \* 0,00

¿Que "tipo de actor" corresponde su entidad? \*

Dentro de la categorización de los "tipos de actor" previstos en el texto de la convocatoria para el objetivo específico en el cual se presenta, indique a que "tipo de actor" corresponde su entidad:

Seleccione

Seleccione

2.4.a - "Autoridades públicas competentes, o agencias u organismos en que deleguen"

2.4.b - "Entidades del sistema científico y el desarrollo tecnológico"

2.4.c - "Organizaciones de la sociedad civil o empresas con potencial innovador"

Caracteres(0/500)

**Persona de Contacto**

Nombre \* Apellidos \*

Cargo \*

Dirección de correo electrónico \* Teléfono \*

# Critérios de admissibilidade

## *Prazos*

Traduções a enviar até 07/06/2024 - 12h00 Hora  
Espanha peninsular

Correções aos critérios de admissibilidade a  
enviar em 20 dias



Em caso de incumprimento:  
Projeto declarado não admissível



# VALIDAÇÃO em eSudoe

VALIDAR

A realizar de forma contínua para verificar

- As partes preenchidas
- As partes a preencher
- As partes preenchidas incorrectamente (bloqueio)

- 1

Parte A - Identificación del proyecto

- o A.1 Identificación del proyecto
- o A.2 Resumen del proyecto
- o Plan financiero 1ª fase

Parte B - Descripción del proyecto

- o B.1 Enfoque del proyecto: objetivos, realizaciones principales y los resultados previstos
- o B.2 Pertinencia y contexto del proyecto
- o B.3 Consorcio del proyecto
- o B.4 Impacto territorial del proyecto

Parte C - Consorcio del proyecto

- o C.1. Beneficiarios del proyecto
- o C.2 Socios Asociados

PARTE D - Personas de contacto

- o Responsable del proyecto

Usuarios

- o Usuarios

Documentación

- o 1. Declaración responsable y de compromiso del beneficiario principal
- o 2. Declaraciones de interés de los beneficiarios

Propuesta de proyecto (1ª fase)

VALIDAR

ENVIAR

- 1

La candidatura de proyecto no puede enviarse debido a una serie de errores. Revise la lista de errores a continuación.  
Ayuda para leer la lista:

- Los puntos en rojo son errores relacionados con la admisibilidad/elegibilidad del proyecto. Deben ser corregidos. En caso contrario, eSudoe no permitirá que se envíe la candidatura de proyecto;
- Los puntos en naranja indican cuestiones de admisibilidad subsanables. No obstante, eSudoe permitirá presentar la candidatura antes del 31 mayo a mediodía (hora de Santander / España Peninsular). Si se trata de una traducción a las lenguas del consorcio, deberá enviarse antes del 7 junio a mediodía (hora de Santander / España Peninsular). Si se trata de las declaraciones del beneficiario principal y/o de los beneficiarios, deberán presentarse en la Secretaría Conjunta cuando se soliciten.
- Los puntos en verde están correctamente cumplimentados.

Parte A - Identificación del proyecto

✓ FC-030-El ámbito de intervención es obligatorio

Parte C - Consorcio del proyecto

⚠ FC-001-La candidatura debe de tener un beneficiario principal

⚠ FC-002-Falta(n) beneficiario(s) de los siguientes países: Francia, Portugal

✓ FC-010-La entidad que actúa como Beneficiario Principal no es una empresa de la categoría IV.

✓ FC-011-La entidad que actúa como Beneficiario Principal no es andorrana.

Interreg  
Sudoe

Co-funded by  
the European Union



I CAN'T  
do it